

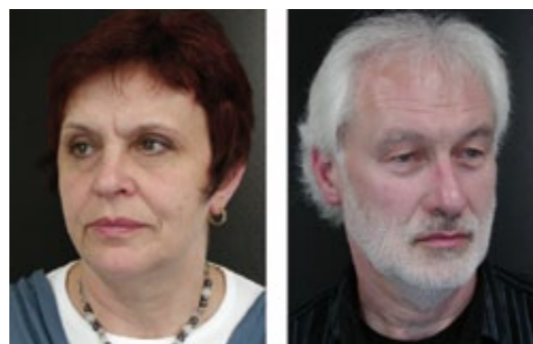

KKATELIER je architektonická kancelář **ing. arch. Zdeňka Karáska** a **ing. Radmily Kubelkové**, která má sídlo v Hradci Králové a působí převážně v tomto regionu. Rozsah služeb, které atelier ve svém oboru nabízí, nabízí je velmi bohatý. Pro své zákazníky navrhuje rodinné domy, bytové domy, domy pro rekreaci, domy občanského vybavení (například školy, objekty pro seniory, provozovny pro podnikatele, administrativní objekty) i průmyslové objekty buď jako novostavby nebo rekonstrukce objektů stávajících. Atelier navrhuje i řešení interiérů a exteriérů včetně drobných a doplňkových staveb. Podle přání zákazníků vznikají návrhy a studie staveb, projektové dokumentace a dokumentace pro realizaci staveb. Nabídka služeb pokračuje inženýrskou činností k zajištění územního rozhodnutí a stavebního povolení a obvykle končí autorským dozorem při realizaci navržených staveb nebo stavebních úprav. Zpracovávají projekty mají podobu komplexních produktů, které obsahují přílohy všech potřebných profesí. Pro zákazníka je architektonická kancelář jediným prostředníkem při komunikaci se všemi specialisty, kteří se na projektech podílejí, a je zároveň zodpovědná za koordinaci všech specializací.

PERSONA



Ing. arch. Zdeněk Karásek a Ing. Radmila Kubelková z hradeckého **KK Ateliéru**

Co říkáte výrobkům prezentovaným a prodávaným firmou HAC Pardubice?

Okna a dveře, které společnost HAC nabízí, jsou převážně rakouské výrobky ze všech možných materiálů i vzájemných kombinací, které lze pro jejich výrobu použít. Technické zpracování výrobků sleduje současný rychlý rozvoj stavební profese a možná jej i předbíhá. A to může přinést v některých případech i problémy, protože fungování dokonalého výrobku je současně podmíněno i jeho správným osazením do stavby s dodržением všech požadavků konstrukčních, funkčních i estetických.

Myslíte si, že tyto výrobky mohou přinést něco nového do současné architektury nebo zlepšit uživatelský komfort?

Bylo by asi špatné, kdyby tomu tak nebylo. Domníváme se, že dnes musí všichni výrobci stavebních děl, pokud se chtějí udržet na trhu, držet krok s technickým rozvojem a nabízet zákazníkům rozmanitou škálu technických, estetických i cenových variant.

Máte s nimi již nějakou zkušenost, uvažujete s nimi ve svých projektech?

Konkrétní zkušenost s výrobky od firmy HAC zatím nemáme, ale jsme přesvědčeni, že nás léta praxe naučila správně odhadnout kvalitu výrobků již podle úrovně jejich nabídky a našim zákazníkům vybírat pouze takové výrobky, které budou sloužit k jejich spokojenosti. A konečné rozhodnutí o výběru tak důležité součásti stavby, jako jsou výplně otvorů, je podle našeho názoru dobré nechat na zákazníkovi. Vždyť stavbou většinou vznikne předmět značné užitné i cenové hodnoty a úkolem architekta je dovést zákazníka k takovému výsledku, který co nejlépe naplní jeho představu. Jakýkoliv stupeň projektové činnosti je jen prostředek ke vzniku stavebního díla. Je jistě velmi důležité, jaká skladba z nabízených not vznikne v průběhu projektování, ale bez konečného provedení na scéně by i sebelepší skladba zůstala jen spoustou uspořádaných not v deskách.

„inter view“

GOLF

FERREROLEGNO CUP 2013

“Golfový turnaj FerreroLegno Cup 2012 se u řady architektů a partnerů setkal s obrovským úspěchem. Rozhodli jsme se proto pořádat podobnou akci i v dalších letech. Rád bych touto cestou pozval všechny golfové nadšence z řad architektů na další ročník našeho turnaje, který se bude konat v červnu roku 2013.”

Jiří Horák - majitel firmy H.A.C spol. s r.o.



Golf & Spa Resort Kunětická Hora v Dřítči u Pardubic se nachází na ploše 40 ha a je umístěn v překrásné oblasti mezi Pardubicemi a Hradcem Králové. Součástí multifunkčního areálu Golfového Resortu Kunětická Hora v Dřítči je rovněž kongresové centrum, hotel a restaurace. Nad areálem se tyčí dominanta zdejšího kraje - Kunětická hora s majestátným hradem. Golf Resort Kunětická hora již hostil celou řadu prestižních golfových turnajů. Hlavním architektem golfového hřiště Kunětická Hora je Graham Marsh. V příštím roce - 1.6.2013 - se na tomto hřišti uskuteční 2. ročník golfového turnaje FerreroLegno Cup 2013.



FerreroLegno Cup 2012 v krásném prostředí Golf Resortu Kunětická Hora.



Tváří FerreroLegno v České republice je Marek Vašut

NOVINY

„inter view“

Inteligentní systémy ovládání bytů a domů

Rozvoj technologií, elektroniky a počítačových systémů je dnes tak rychlý, že pozorovatel mimo daný obor není prakticky schopen sledovat nejnovější trendy a možnosti. Projektanti a architekti se proto nejčastěji obrací na specialisty, díky kterým jsou schopni racionálně vyřešit požadavky investora nebo je dokonce překvapit nečekaným inovativním řešením nad rámec původních požadavků.

Na českém trhu již od roku 1999 působí polečnost KDELEKTRONIKA s.r.o., hlavní dodavatel Bang & Olufsen pro ČR a v poslední době také výrobků značek Kaleidescape a Lutron. Na jmenované značky, řízení inteligentních domů a možnosti, které jejich systémy nabízí, jsme se zeptali **Ing. Vladimíra Dzurendy** - majitele společnosti KDELEKTRONIKA s.r.o.

Cena 21,- Kč

více na str. 05

HLINÍKOVÉ PROFILY

pro spokojeně, energeticky úsporné a bezpečné bydlení

Každý materiál na výrobu okenních a dveřních profilů má svá pro i proti. Jeden je lehčí, druhý levnější, jiný umí nabídnout lepší funkce. Při výběru je však třeba produkt posuzovat komplexně a nenechat se ovlivnit pouze jednou kladnou či zápornou vlastností. Představme si blíže materiál, pyšníci se řadou pozitiv a předností. Reč je o hliníku a profilech hliníkových, jejichž předním výrobcem na mezinárodním trhu je již řadu let firma Schüco International KG.

více na str. 02

FERREROLEGNO

CHARAKTER & DESIGN

Italská společnost FerreroLegno je lídrem ve výrobě interiérových dveří s vlastní produkcí v sídle firmy v městečku Magliano di Alpi. Již po dlouhá léta s úspěchem prosazuje své výrobky v zahraničí a nyní se

především soustředila na Českou republiku. Přítomnost této společnosti na českém trhu se stále více prohlubuje. V posledních letech byly otevřeny čtyři showroomy: v Brně, Ostravě, Pardubicích a Praze, jež se staly základními kontaktními místy pro ty, kteří si chtějí vybrat kvalitní dveře a svůj byt či dům tak zosobnit.

Společnost FerreroLegno mimo to, že představuje to nejlepší z italského designu, zároveň snoubí hledání estetického řešení a technologické inovace s tím vědomím, že dveře, mimo jiné, musí plnit svoji funkci a ne být jen pouhou součástí zařízení bytu.

více na str. 04

PRO ARCHITEKTY

01-2012

SLOVO ŠÉFREDAKTORKY

Vážení architekti, milí čtenáři, ráda bych se s Vámi na úvod podělila o své pocity a o důvody vzniku tohoto periodika.

Když jsem před časem dostala nabídku na vedení stavebních novin, zvažovala jsem, zda v současné záplavě různých letáků, tiskovin, reklam či jiných časopisů je rozumné a účelné toto množství ještě rozšiřovat. Tehdy jsem si začala více všimnout těch stávajících a uvědomila jsem si, že v celém spektru chybí úzké zaměření na drobnou, ale kvalitní stavičinu. Chybí zde komplexní průřez stavebním procesem z pohledu praktického stavebnictví. Zjistila jsem, že drobný investor prakticky nemá příležitost se seznámit s polooborných až neodborných či populárních časopisů s relevantními informacemi. Mnoho technických

údajů a informací je zkruslováno nebo nepravdivě interpretováno. Opodstatněnost další tiskoviny vidím právě v takové specializaci. Aby se i drobní stavebníci, architekti a dodavatelé dostali ke komplexním a odborným informacím a to jak teoretickým, tak hlavně praktickým. Tím jsem Vám vlastně představila hlavní náš cíl – přinášet ucelený průřez výstavby. Toho samozřejmě nedocílím sama, ale budu potřebovat kolem sebe i zapálené spolupracovníky. V neposlední řadě si slibuji i navázání spolupráce s Vámi, čtenáři, která mi nepochybně poskytne mnoho dalších cenných informací pro zveřejnění a dalších podnětů pro obohacení novin. Už nyní se nedočkavě těším na toto období.

G. Horáková
Gabriela Horáková
šéfredaktor

Poliform

ITALSKÝ DESIGN - SEDACÍ SOUPRAVY, KUCHYNĚ, KNIHOVNY, STOLY, ŽIDLE A DALŠÍ



Novinka v nabídce společnosti H.A.C. s.r.o - luxusní italský nábytek a kuchyně nejen značky Poliform (více na str. 06)

HLINÍKOVÉ PROFILY

pro spokojené, energeticky úsporné a bezpečné bydlení



Transparentní rohová pozice s výklopně posuvnými dveřmi s oboustrannou klikou je vyrobena z okenního systému AWS 70.HI PASK. Systém PASK, označení pro paralelně odstavňá posuvná i sklopná okna, je jednou z nejlepších posuvných konstrukcí, která v zavřené poloze umožňuje vytvořit jednotný líc fasády - z exteriéru k nerozeznání od běžného otevíratelného a sklopného křídla.

Ke konkurenceschopnosti hliníkových profilů Schüco přispívají výborné hodnoty tepelné a zvukové izolace. Dnešní hliníková okna v těchto parametrech bez problémů splňují hodnoty, kterými se před lety pyšnila pouze PVC okna s dvojitým zasklením. Například hliníkový profil Schüco AWS 90.SI+ splňuje hodnoty tepelné izolace na úrovni pasiv-

ních domů ($U_w = 0,8 \text{ W/m}^2\text{K}$), za předpokladu trojitěho zasklení ($U_g = 0,6 \text{ W/m}^2\text{K}$) a standardních rozměrů 1,23 x 1,48 m a pohledové šířky 117 mm) a je tak plně v souladu s konceptem trvale udržitelné výstavby. Oproti PVC nabízí hliník mnohem větší tuhost a konstrukční přesnost dosedávajících prvků. I handicap v podobě zvýšené

tepelné vodivosti, která vedla k promrznání rámu v zimě, byl překonán. Moderní typy oken jsou vybaveny tzv. přerušením tepelného mostu, kdy se do hliníkového profilu vkládá pruh z nekovového materiálu, nejčastěji z polyamidu vyztuženého sklolaminátovými vlákny, který zabraňuje tepelné vodivosti a tím zlepšuje izolační vlastnosti rámu.

NÁZOR



„Hliník je materiál, který umožňuje vyrobít okna lehká, mimořádně konstrukčně přesná, bez jakýchkoli deformací v průběhu času, snadno ovladatelná a zároveň odolná a v podstatě nezníitelná. Ve srovnání s dřevěnými a plastovými okny, u kterých se počítá s životností přibližně 30 let, je životnost hliníkových profilů přibližně dvojnásobná,“ zdůrazňuje Ing. Pavel Byrt, obchodní ředitel společnosti Schüco International KG. Díky pevnosti, tuhosti a nízké hmotnosti hliníku lze vyrábět velké prosklené plochy bez nutnosti přerušení vyztuženými a příčkami. „Hliník je odolný vůči povětrnostním vlivům, změnám teplot i vůči chemickému působení, a tak ani po letech užívání není třeba hliníková okna ošetřovat a povrchově udržovat. Navíc díky svým statickým vlastnostem vyniká v různých specifických konstrukcích, např. v prosklených fasádách, polostrukturálních a strukturálních fasádách či v konstrukcích bezrámového zasklení, kde je ve srovnání se dřevem či plastem bezkonkurenční jedničkou,“ doplňuje Pavel Byrt.

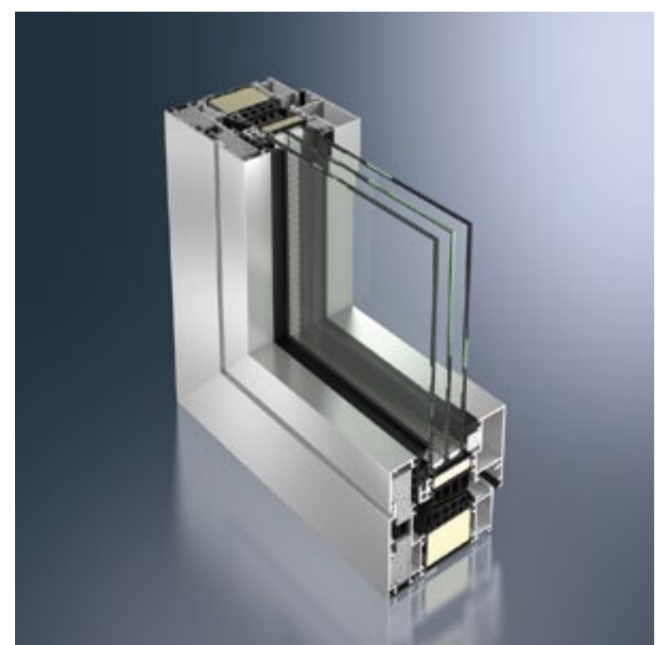

Schüco AWS 112.IC - celosvětově první okenní profil z hliníku s certifikátem pro pasivní výstavbu, $U_w \leq 0,80 \text{ W/(m}^2\text{K)}$, systémově kompatibilní s dveřním profilem ADS 112.IC.

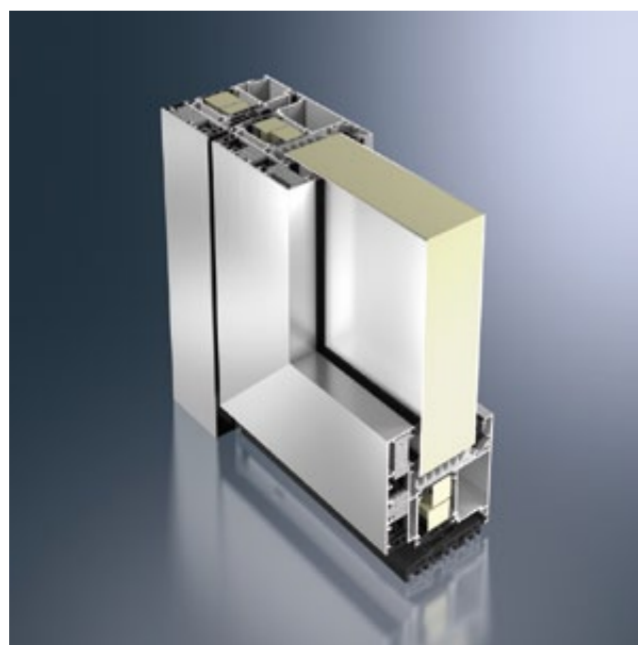

Schüco ADS 112.IC, rovněž s vynikajícími hodnotami tepelné izolace.

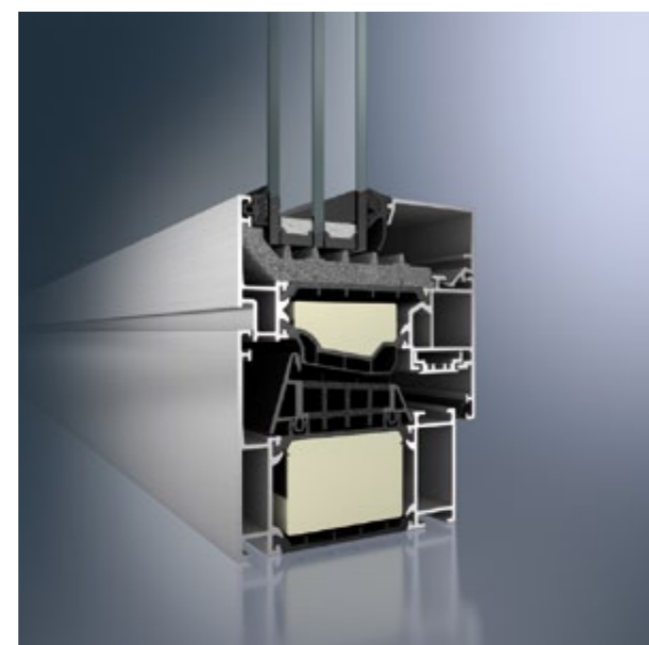

Dle typu kování lze zajistit ochranu proti vloupání až do třídy odolnosti WK3. Kromě skrytého mechanického kování AvanTec lze profil AWS 90.SI+ vybavit mechatronickým kovááním TipTronic a napojit na automatizované řízení budovy.

SCHÜCO

První hliníková okna se na trhu objevila v 50. letech 20. století a ihned se stala výrazným konkurentem v té době dominujícím oknům ze dřeva. Okna z hliníku nabídla nižší cenu, vyšší pevnost i odolnost. S vývojem a oblibou dvojitěho zasklení zajímavost hliníkových oken dále rostla. V 80. letech, kdy až 60 % dvojitě zasklených oken bylo z hliníku, jim začala konkurovat okna plastová, která trh upoutala ještě nižší cenou a lepšími tepelně izolačními vlastnostmi, které však již dnešní hliníková okna dokážou překonat. Německá firma Schüco představila první hliníkové okno v roce 1951 a od té doby nabízí stále dokonalejší okenní i dveřní hliníkové profily. Vybírá lze například z hliníkových oken nové generace, která splňují hodnoty tepelné izolace na úrovni pasivních domů.

„historie“

PROFILOVÝ minimalismus posuvných systémů

Technologie společnosti Schüco se umí vypořádat s výrobou velkoformátových hliníkových oken o malé konstrukční hloubce (pouhých 65 – 75 mm) i šířce rámu. V sortimentu posuvných systémů najdete rozmanitou škálu konstrukčních konceptů, od posuvných a skládacích dveří s výbornou tepelnou izolací až po neizolované posuvné systémy pro vnitřní prostory. Jednu z novinek, pyšníci se cenou iF product design award 2012, je posuvný systém Schüco ASS 77 PD.SI. Profil jemného vzhledu charakterizuje základní konstrukční hloubka pouhých 77 mm, minimální pohledová šířka a rám elementu ukrytý ve stavební konstrukci. Profil vyniká výbornými izolačními vlastnostmi (U_w již od $0,8 \text{ W/m}^2\text{K}$) a snadným ovládním přes

kontrolní panel. Veškeré ovládací mechanismy jsou integrovány přímo do profilu a lze s nimi posouvat stěny o váze až 500 kg. Rozměrná křídla se pohybují po inovovaných kolejničích, které jsou spolu s prahem zapuštěny v rovině podlahy pro zajištění bezbariérového přístupu.

Tento profilový minimalismus přispívá k elegantnosti na pohled, maximálnímu průchodu světla a umožňuje nabídnout velkorozměrné designové skvosty.

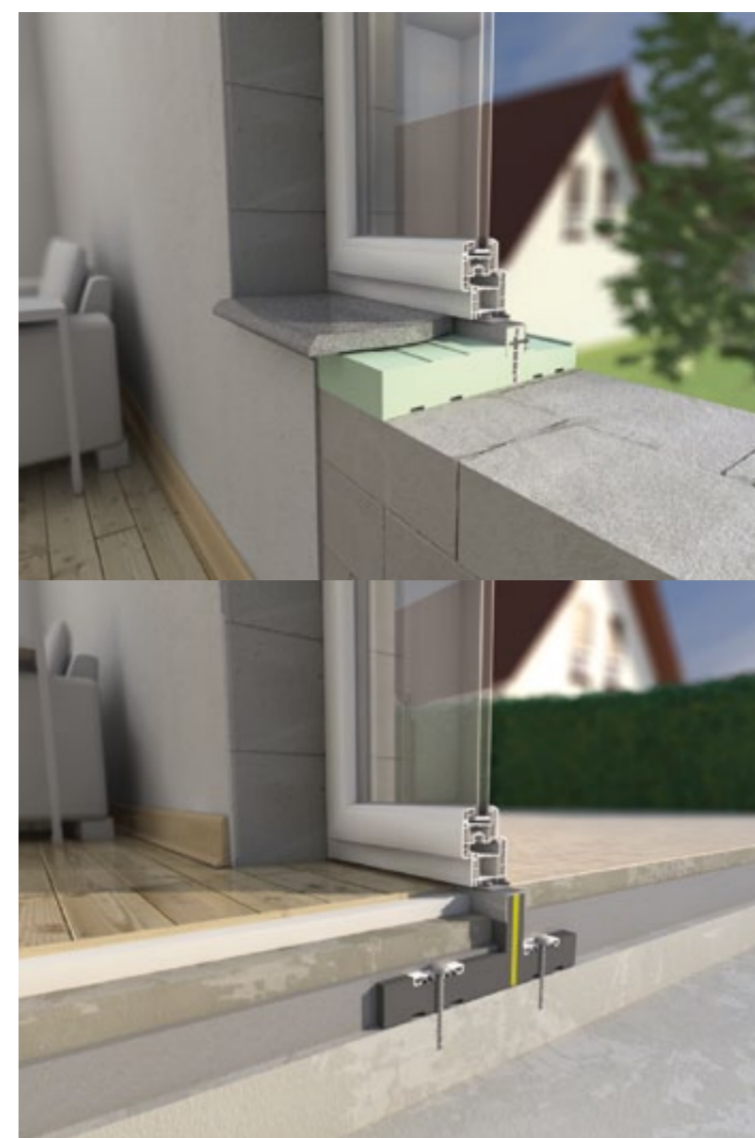

THERMO-FBA a THERMO-EAE

Bezpečně provedené parapetové a prahové konstrukce. V minulosti neexistoval optimální systém pro bezpečné provedení parapetových konstrukcí a mazaniny. Takové situace následně vedou k tepelným ztrátám a netěsnostem. Díky univerzálním parapetovým a mazaninovým konstrukcím ze série THERMO nabízí společnost Beck+Heun ideální řešení pro Vaši stavbu a vyhoví tak veškerým přáním v oblasti plánování, přičemž montáž tohoto prvku je jednoduchá.



ROKA-SHADOW®

Systémy ochrany proti slunci splňující i ty nejvyšší nároky. Pod značkou ROKA-SHADOW naleznete ideální systémy ochrany proti slunci v nejvyšší kvalitě – jsou vyrobené z materiálů Styropor® nebo Neopor® s vynikajícími tepelně izolačními vlastnostmi. S produkty ROKA-SHADOW budete při plánování a zpracování vždy o krok napřed, nezávisle na tom, zda Vám půjde o rekonstrukci objektu, o omítky, obklady, nebo o zateplovací fasádu. Výjma technické bezpečnosti budete mít samozřejmě k dispozici nepřehlednou množství úprav. Na přání totiž získáte různá provedení lamel včetně možnosti výběru barvy lamel z kolekce Beck+Heun.

Představujeme SPOLEČNOST



Od svého založení v roce 1962 se společnost Beck+Heun GmbH stala předním inovátorem v oblasti roletových kastlíků a systémů ochrany proti slunci, jakož i na poli sanačních produktů. Výjma třech sídel v Německu je naše společnost prostřednictvím obchodních partnerů zastoupena rovněž v celé Evropě. V současné době tak naše společnost disponuje portfoliem produktů a služeb, které zdaleka přesahují roletové kastlíky jako takové – společnost Beck+Heun totiž nabízí pro okna komplexní řešení orientovaná na budoucnost. Podrobnější informace naleznete na internetové adrese www.beck-heun.cz



ROKA-SHADOW® BLOCK WDVS

Mnohostranný zaluziový prvek pro novostavby. Zaluziový kastlík pro použití u nástavbových konstrukcí nových budov s úzkým vlastním zdívkem a zateplovacím systémem splňující kritéria pasivního domu. Díky spojení horního stabilizačního úhelníku s vlastním zdívkem vzniká stabilní termicky oddělené spojení přebírající zatížení kastlíku, což umožňuje trvale připevnit i velké zaluziové konstrukce a zamezuje eventuálním trhlinám v omítkce. Volitelně ve variantě s materiálem Styropor® nebo naopak s materiálem Neopor®.

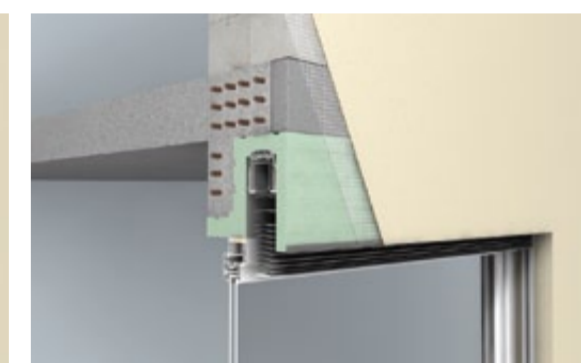

ROKA-SHADOW® LIGHT

Zaluziový prvek pro velké rozměry. Zaluziový prvek ROKA-SHADOW LIGHT umožňuje tepelné izolování nad okenního překladu z exteriéru a zespodu, přičemž s tímto systémem je možné překlenout i rozsáhlé vzdálenosti, resp. velké prosklené plochy s vnějšími stinicími systémy. Tento systém umožňuje i nadále ponechat rozsáhlý stabilní a ověřený nad okenní překlad. Tloušťku vnitřní části zaluziového kastlíku přitom lze přizpůsobit tepelným požadavkům dle typu konstrukce objektu.

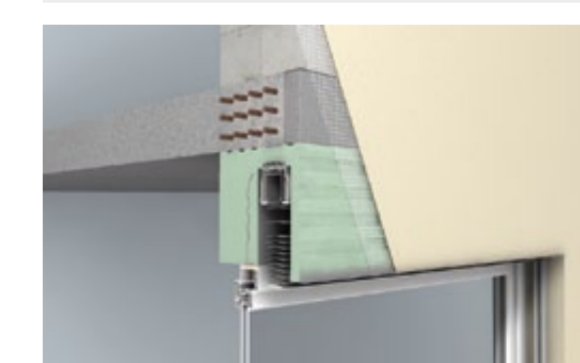

ROKA-SHADOW® BLOCK

Zaluziový prvek na omítkové zdívce. Zaluziové kastlíky pro stavby s omítkou umožňující nejefektivnější možnou úsporu energie i nejvyšší komfort. Jsou vhodné pro instalaci všech zaluzií a rolet běžně dostupných na trhu. Ani realizaci individuálních přání se meze nekladou – až ujde o konstrukci nebo o materiály různých skupin vodivosti tepla. Použití vysoce kvalitních izolačních materiálů, jako je například Styropor® [$\lambda 0,035 \text{ W/(mK)}$] nebo Neopor® [$\lambda 0,032 \text{ W/(mK)}$] – umožňuje dodržení požadavků pro kategorii KfW-40- a pro pasivní domy.

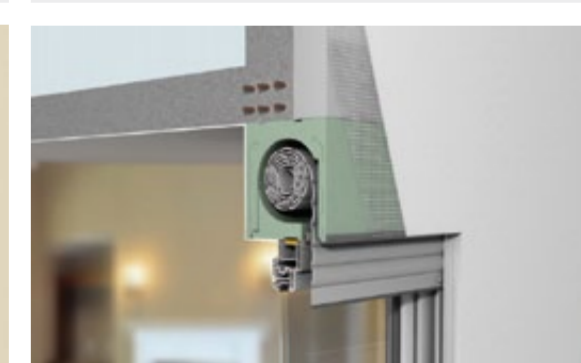

ROKA-THERM RG

Spolehlivý základní model. Přesvědčí nejen stabilním a přesným zpracováním, které umožní optimální zabudování. Tento ze všech stran tepelně izolační a v interiéru uzavřený systém dosahuje v oblasti úspory energie špičkových hodnot. Na přání lze dodat produkt ROKA-THERM RG jako samonosný prvek s platinovou vložkou. Volitelně varianta s materiálem Styropor® nebo s materiálem Neopor® (ROKA-NEOLINE®). Díky nopovanému povrchu je možné stavební prvky jednoduše zakrýt omítkou a včlenit je tak do fasády.



„inter view“

Pane Horáku, můžete v krátkosti představit Vaši společnost?

Zdá se to až neuvěřitelné, ale příští rok budeme slavit 20 let existence na stavebním trhu. Musím přiznat, že se dnes usmívám lehké naivitě, s kterou jsme začínali. Nicméně počáteční obtíže se nám brzy podařilo překonat a dnes patříme v segmentu výstavby rodinných domů mezi špičku. Stavíme kolem 30-ti domů ročně, které děláme od projektů, přes realizace až po vybavení interiéru. Samozřejmě veškeré návrhy převádíme do 3D vizualizací.

Dá se tedy říct, že se specializujete na rodinné domky?

Ano, ale stavíme i bytové domy, průmyslové stavby a objekty občanské vybavenosti.

Dokážete uspokojit poptávku i v oblasti nízkoenergetických staveb?

Samozřejmě. Mnoho našich staveb má nízkoenergetické parametry. Máme za sebou i realizaci pasivního domu.

S tím určitě souvisí vhodný výběr materiálů a dodávek?

Pochopitelně. I sebelepší stavební postupy, odborný dohled a vyškolený personál by sami o sobě nemohli zajistit dokonalý výsledek. Oblasti výběru dodavatelů věnujeme mimořádnou pozornost. U nás obtočí pouze špičkoví dodavatelé.

Mohl byste být konkrétnější?

V oblasti výplní otvorů se nám nejlépe osvědčili Internorm, Schüco a Ferrero Legno. V oblasti tepelné techniky společnost Dasst a Beck+Heun.

Mohu se Vás závěrem zeptat, jestli Vám zbývá čas i na rodinu a koníčky?

Bohužel na koníčky mi čas skoro nezbyvá, na rodinu si čas najdu vždycky.

autorem rozhovoru je Ing. Jan Menšík

Jiří Horák
majitel firmy H.A.C spol. s r. o.



stavební společnost s dlouholetou tradicí

HAC

Historie firmy HAC spol. s r.o. sahá do roku 1993 a její jméno je dnes zárukou tradiční kvality, spolehlivosti a osobního přístupu.

Charakteristikou pro naši práci je komplexní přístup ke stavbě domu. Zajišťujeme služby v oblasti stavebnictví od projekce, přes samotnou stavbu, až po návrhy a zařízení interiéru.

Spolupracujeme s renomovanými partnery světových značek, kteří jsou špičkou ve svých oborech a pro naše klienty zaručujeme bezkonkurenční podmínky a servis bez kompromisů.

stavební firma
stavební
dodavatel dveří a oken
návrh a realizace interiéru
italský design



WWW.HAC.CZ

showroom firmy H.A.C. spol. s r.o. - Semtín čp.97, 533 54 Pardubice
tel.: +420 776 560 319 - Blanka Bartoňová

20 milionů prodaných oken a dveří

Internorm – měřítko spolehlivosti a inovační síly

Slavnostní nálada u Internormu: v polovině července 2012 dosáhl přední evropský výrobce oken rekordní úrovně prodeje - 20 milionů prodaných oken a dveří. Úspěšný rodinný podnik s více než 1.850 zaměstnanci se drží správným směrem. S devíti výrobními linkami v lokalitách Traun a Lannach se zvýší denní výrobní kapacita do konce roku 2012 z 4.000 na 4.500 jednotek.

Christian Klinger: „20 miliónů prodaných jednotek a dveří hovoří jasnou řečí: Internorm je synonymem kvality a důvěry.“

13. červenec 2012 je v kalendáři předního evropského výrobce oken označen červeně: Je to den, kdy se vyrobí 2 000 000. okno.

„Výročí, na které jsme velmi pyšní“, říká spolumajitel a člen představenstva společnosti Internorm Christian Klinger.

„20 milionů prodaných oken a dveří mluví samy za sebe: Internorm je synonymem kvality a důvěry. To ukazuje, že díky naší filozofii můžeme pokračo-

vat ve kvalitě produktů, důsledně inovační síle a cíleném rozšiřování našich prodejních trhů a naší síti prodejních partnerů. Tímto tempem se půjde dál.“

Více než 900 000 okenních a dveřních jednotek ročně vyrábí Internorm ve třech výrobních závodech v Traunu, Sarleinsbachu a Lannachu. To odpovídá dennímu objemu více než 4000 jednotek. Do konce roku 2012 se zvýší počet o 7 %, roční kapacita bude činit cca. 960 000 jednotek. Kromě rozšíření prodejních trhů pokračuje Internorm v modernizaci výroby



a inovací: v lokalitě Traun se uvedla do provozu další výrobní linka pro nový systém plastových oken KF 500, ve štyrské lokalitě Lannach navyšuje nové centrum pro zpracování dřeva denní výrobní kapacitu z 800 na 1000 dřevohliníkových okenních jednotek. V Lannachu vznikají navíc výrobní linka pro dřevohliníkové posuvné dveře se zdvihem a výrobní linka pro malé série, ve které se budou vyrábět speciální konstrukce dle požadavků architektů.



PERSONA

Christian Klinger

spolumajitel a mluvčí společnosti Internorm:
"Milionkrát prokázaná důvěra v Internorm je pro nás nejen velkou motivací, ale i závazkem být ještě více zodpovědnějším."

Plast-hliníkové systémy oken NA VZESTUPU

V posledních osmi letech investoval Internorm více než 180 milionů EUR do inovací produktů, výrobních technologií a rozšíření výrobních lokalit. Ve stejném období se počet zaměstnanců z 1496 (2005) zvýšil na v současné době více než 1850.

"Výsoce kvalitní výrobky jsou populárnější než kdy jindy – s našimi novými generacemi výsoce izolačních oken a dveří silných v designu nabízíme náročným zákazníkovi možnost volby, která je jedinečná na evropském trhu oken," říká Christian Klinger.

INTERNORM - EVROPSKÁ Nr.1

v branži oken

Internorm je největším mezinárodně působícím výrobcem oken v Evropě a zaměstnavatel pro více než 1850 zaměstnanců. 20 milionů okenních jednotek - ze 100 % "Made in Austria" - opustilo dosud tři výrobní závody v Traunu, Sarleinsbachu a Lannachu. Od narození plastového okna až po dnešních hi-tech a high-design

inovace stanovuje Internorm nové evropské standardy. Spolu s více než 1250 obchodními partnery v 20 zemích rozšiřuje firma svou vedoucí pozici na trhu v Evropě. Její sortiment zahrnuje kromě okenních a dveřních systémů také stínící techniku a systémy ochrany proti hmyzu.

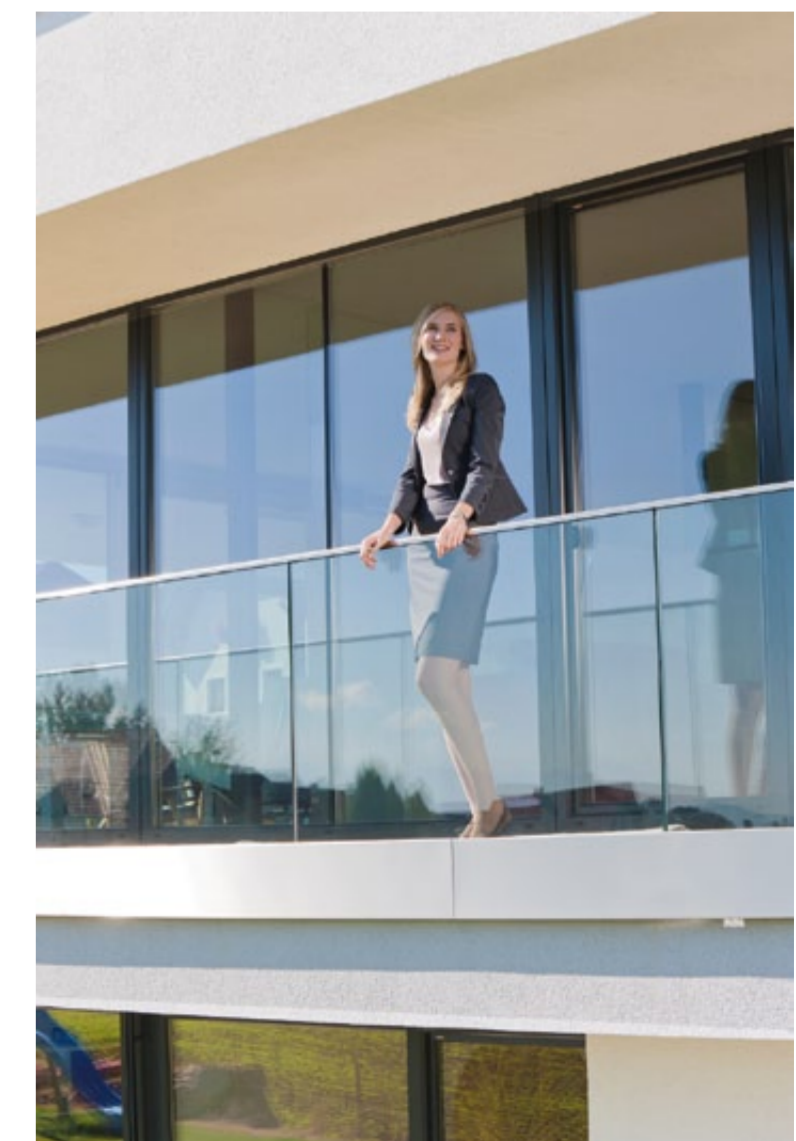



persona

Luca DeMicheli Stradivari
Obchodní ředitel společnosti & Marketingu FerreroLegno Spa

Vždy jsem byl toho názoru, že český trh přináší pozitivní podněty pro italské firmy.

Lidé mají vysoké požadavky a cit pro italský design a kvalitu výrobků.

Nové stavební projekty na tomto území se svou fantazií přibližují nadčasovému a futuristickému stylu a zároveň si udržují svůj charakter a vkus, zatímco přestavby na kvalitní nemovitosti jsou obohaceny o nové a moderní prvky.

Pečlivý výběr vysoce kvalitních materiálů, snoubení krásy a praktičnosti, „green“ filozofie, zaměřená na ochranu životního prostředí, a neustálý výzkum jsou odedávna silnými stránkami značky FerreroLegno, díky nimž tato firma získala významnou pozici na trhu.

Tato podniková filozofie se konkretizuje ve třech řadách výrobků, které nabízejí celou škálu uplatnění a realizují touhu po exkluzivních dveřích, vyhotovených na míru.

Opět bych rád připomněl, že detaily nejsou nevýznamné

FERREROLEGNO CHARAKTER & DESIGN

maličkosti. Dveře realizované pro vyzdvížení krásy, která je hlavní charakteristikou naší značky, a neustálá snaha o zdokonalení designu a praktičnosti umožňují perfektní spojení moderního a tradičního stylu a zachování pravé podstaty značky Made In Italy. Značka FerreroLegno se dnes stále více objevuje ve střední Evropě a kromě toho firma působí na Azurovém pobřeží, kde realizuje velmi významné projekty, ale také ve východní Evropě a v Rusku. Zvolili jsme tyto státy, protože je považujeme za přípravené uvítat naši filozofii.

Věřím, že největší kvalitou firmy FerreroLegno je soudržnost mezi naším myšlením a jednáním. Jsme odhodláni nadále posilovat proces internacionalizace, vyvíjet a posilovat prodejní politiku a nikdy neposkvrnit základní principy a hodnoty rodiny Ferrero. Jsme přesvědčeni, že budoucnost nám přinese mnoho uspokojení, stejně jako dveře, které nás povedou vždy pouze jedním směrem, a to kupředu.

Luca DeMicheli Stradivari

Otevřenými dveřmi FerreroLegno k Vám proudí duch “made in italy”

Výzkum a vývoj společnosti FerreroLegno nadále pokračuje a je ovlivněn barevným a rozměrovým provedením od kliky až po křídlo dveří. Jedná se o modely, které zákazníci ocení, jsou prezentovány v novém grafickém provedení s novými vychytávkami. Jednotlivé kolekce přináší nová řešení, která jsou schopna obohatit předchozí modely svým vkusem a elegancí.

Každý výrobek společnosti FerreroLegno počínaje modely kolekce Exit, kde přísnost tvarů a zdůrazněná podstata se vzájemně doplňují, přes texturu Trame po mnoho řešení v rámci kolekce Replica, ve které modely jako Area (nový model dveří), Logica, Liss, Sintesi a Forma, tvoří širokou škálu tradičních, či moderních možností v syntetickém povrchovém dokončení. Každý výrobek této společnosti má svoji osobitost a zákazník má tak ideální příležitost neomezeného výběru dveří i díky tomu, že může navštívit internetové stránky nebo si nechat poradit v prodejnách, které značku FerreroLegno přímo zastupují.

I zárubeň může být univerzální. FerreroLegno doposud nabízela jedenáct zajímavých

typů zárubní, počínaje modelem Minimal přes Genius, Quality a Inquadrem konče. Od roku 2012 se čím dál tím více prosazuje dvanáctý návrh zárubně: Continuo - tedy tzv. “skrytá zárubeň”, která se zrodila z požadavku co nejvíce obohatit a sladit dveře s okolním prostředím zárubně. To se podařilo sice diskretním, ale na charakter bohatým řešením.

U již zmiňovaného modelu Continuo došlo k zestihlení konstrukce, čímž dveřní křídlo a rám esteticky a funkčně licují se zdí a nabízejí příjemnou kontinuitu prostoru a plochy. Tato milimetrová hloubka zárubně člověka naláká a každého si podmaní, celé dveře pak překvapí svou jednoduše a diskretností. Výsledek je téměř mistrovské dílo, což jsou dveře Styla se skrytou zárubní, kde se vkládají kartáčované plochy u textury Trame střídají s hladkým porchem dveřního křídla.

Každý výrobek společnosti FerreroLegno je výsledkem celé řady speciálních řešení, která nejsou pouhými detaily - jsou totiž schopna dveře vyzdvihnout jako jedinečný výrobek a rozšiřovat tak do nekonečna možností a varia-

bilitu typů: frézování drážek na pantografu v úhlu 90° spojuje jednotlivé linky a kouzlí různé tvary, systém dvojitého skla zároveň izoluje místnost od hluku a dovoluje vstupovat do místnosti jen světlu, technologie “silent system” zaručuje tiché zavírání dveří, ohraňovací systém 4 estetiky a efektně obloží hrany stejným dřevem, jako je dřevo celé plochy křídla. Nátěry polyesterymi laky zajišťují dlouhotrvající lesk a textura Trame zdůrazňuje přírodní strukturu dřeva. Jedná se o moderní řešení, která ze všech dveří společnosti FerreroLegno vytváří opravdu jedinečné a nezaměnitelné kousky. Design Made in Italy jde ruku v ruce s vývojem každého výrobku a je na takové výši, aby uspokojil jakýkoliv požadavek zákazníků.

FerreroLegno
porte protagoniste

špičková elektronika a INTELIGENTNÍ SYSTÉMY ovládání bytů a domů

Rozvoj technologií, elektronika a počítačových systémů je dnes tak rychlý, že pozorovatel mimo daný obor není prakticky schopen sledovat nejnovější trendy a možnosti. Projektanti a architekti se proto nejčastěji obrací na specialisty, díky kterým jsou schopni racionálně vyřešit požadavky investora nebo je dokonce překvapit nečekaným inovativním řešením nad rámec původních požadavků.

Na českém trhu již od roku 1999 působí společnost KD ELEKTRONIKA s.r.o., hlavní dodavatel Bang & Olufsen pro Českou republiku a v poslední době také výrobků značek Kaleidescape a Lutron. Na jmenované značky, řízení inteligentních domů a možnosti, které jejich systémy nabízí, jsme se zeptali Ing. Vladimíra Dzurendy - majitele společnosti KD ELEKTRONIKA s.r.o.

Můžete čtenářům našich novin představit společnost KD ELEKTRONIKA a přiblížit, v čem je na českém trhu ojedinělá?

KD ELEKTRONIKA je výjimečná svým portfoliem nabízených výrobků a služeb. Zastupujeme v České republice takové firmy jako je Bang&Olufsen – výrobce exkluzivní elektroniky, LUTRON – specialista na ovládání světel a vnitřní stínění, Kaleidescape – systém uložště pro DVD, Blu-Ray a CD s distribucí do neomezeného počtu místností a CINEAK - dodavatele domácích kinosálů. Toto portfolio výrobků a spolupráce s dalšími firmami v oblasti inteligentních systémů ovládání domů a bytů, včetně měření a regulace, nám umožňuje zajistit pro naše zákazníky komplexní služby od projektu až po realizaci na klíč. Propojení špičkových firem z různých oblastí, které zastupujeme, našich odborných znalostí a dovedností, je garancí vysoké kvality a spolehlivosti našich systémů. Myslím si, že právě naše portfolio výrobců a naše komplexní služby jsou na českém trhu ojedinělé.

KD ELEKTRONIKA nabízí produkty světoznámých značek, které někdy zákazníci ve snaze ušetřit nakupují přes neoficiální dodavatele. Jaké výhody můžete jako oficiální distributor klientům nabídnout?

Určitě se to občas stává. Někdy zájemci o naše výrobky s představou finanční úspory rezignují na kvalitní službu. Neuvědomují si, že my jsme garantem, že jejich výrobek bude odborně nainstalovaný, naprogramovaný a že dostanou potřebné informace o jejich ovládání od našich techniků. Velkou výhodou je technik na telefonu, připravený poradit a posloužit.

Proslulá značka Bang&Olufsen má poměrně bohatou tradici. Jaké produkty lze v jejím sortimentu nalézt a v čem podle vás spočívá jejich úspěch?

Bang&Olufsen má již skoro 90ti letou tradici. Sortiment Bang&Olufsen zahrnuje celou řadu televizorů s uhlíčkou obrazovky od 32" do 103" v různých barevných provedeních s nepřehledným množstvím stojanů a držáků. Celou škálu aktivních reproduktorů od nejmenších po největší s výkonem až 5000W/pár. Dále také různé audio zařízení a od letošního roku novou značku BeoPlay, zaměřenou na tzv. digitální populaci.



KD ELEKTRONIKA nabízí také velice zajímavý systém, přispívající ke značnému komfortu bydlení, a sice tzv. inteligentní dům. Můžete přiblížit, o co se jedná a jaké jsou výhody takového systému?

Nejedná se o jeden systém. Vždy pracujeme se zákazníkem na jeho individuálních potřebách. Někdo chce jenom jediný ovladač ke svým audio/video zařízením. To je velice jednoduché standardní řešení od Bang&Olufsen, které existuje již 20let. Jiný zákazník chce ovládat i světa a případně rolety, žaluzie nebo závěsy stejným ovladačem. Přidáme LUTRON a i toto na pohled složité zadání je vyřešené. Dálkový ovladač od Bang&Olufsen Beo6 to zvládne. Nejnáročnější zákazníci požadují úplnou integraci všech domácích systémů včetně topení, chlazení, závlahy, a dalších zařízení. V tom případě používáme český výrobek Foxtrot, velmi robustní procesor, který zvládá i velké průmyslové objekty. Ten umožňuje kompletní integraci a ovládání všech procesů za pomoci iPad, iPhone nebo dotykového panelu.

Americká firma Kaleidescape, jejíž produkty rovněž distribuujete, nabízí DVD přehrávače a servery. V čem spočívá důmyslnost softwaru této značky?

Kaleidescape se vyznačuje především velmi jednoduchým ovládáním. DVD, Blu-Ray a CD se importuje do uložště za pomoci mechaniky v plném rozlišení. Systém si načte



"Propojení špičkových firem z různých oblastí, které zastupujeme, našich odborných znalostí a dovedností, je garancí vysoké kvality a spolehlivosti našich systémů." - Ing. Vladimír Dzurenda - majitel společnosti KD ELEKTRONIKA s.r.o.



veškeré informace o importovaném filmu nebo hudbě. Uživatel si velmi jednoduše dokáže vybrat film nebo hudbu na obrazovce za pomoci dálkového ovladače nebo na iPadu. V nejbližší době bude možné pořídit si filmy a hudbu přímo od firmy Kaleidescape. V USA se připravuje zahájení on line prodeje.

Další společnost, kterou v Česku zastupujete, je přední výrobce řídicích systémů osvětlení či zastínění, americká společnost Lutron. Dochází v případě užívání takového systému k významnější úspoře energie?

Ano, dochází k úspoře energie, ale jsem přesvědčený především o tom, že hlavní předností systému LUTRON je uživatelské pohodlí a intuitivní ovládání. Jedním tlačítkem změníte scénu v obývacím pokoji, bazéne, na zahradě a třeba při odchodu z domu nebo bytu vypnete jedním tlačítkem všechny světla, případně i některé zásuvky. Popis scén na podsvícených tlačítkách je uživatelsky dokonale jednoduchý. Nemůže být ovládání těchto inteligentních systémů pro uživatele někdy příliš složité?

Zmínil jsem se již, že s každým zákazníkem tvoříme individuálně systém dle jeho potřeb a přání. Naším cílem je spokojený zákazník. Proto s klientem diskutujeme o jeho představách, potřebách a přáních, abychom navrhli systém na míru, který bude vyhovovat všem členům rodiny.

Nároky na estetickou stránku produktu jsou v dnešní době téměř srovnatelné s nároky na špičkovou kvalitu a funkčnost produktů. Jak se firmy staví k těmto požadavkům?

Estetika je velmi důležitá pro všechny naše dodavatele. Co ale odlišuje třeba Bang&Olufsen od jiných výrobců A/V techniky, není jen nadčasovost designu ale i kontinuita v kompatibilitě jednotlivých výrobků. U Bang&Olufsen je propojení nových a starších výrobků a jeden ovladač pro všechny výrobky standardem. Jsem přesvědčený, že ovládací prvky od firmy LUTRON, jejich tiché rolety, škála motorizovaných žaluzií a motorizované římské rolety splňují všechny požadavky na estetiku. Domácí kinosál od firmy CINEAK s velkým výběrem křesel a akustických panelů uspokojí i nejnáročnější zákazníky.

Je možné nabízené systémy využít pouze pro rezidenční nebo i pro komerční účely?

KD ELEKTRONIKA se zaměřuje především na rezidenční objekty. Jsme ale dodavatelem ovládní světel systémem LUTRON pro komerční projekt VELAA PRIVATE ISLAND na Maledivách. Systém LUTRON bude v 54 domech různé velikosti a v několika restauracích. Realizovali jsme i několik restaurací s reproduktory Bang&Olufsen a ovládním světel od firmy LUTRON. Systém LUTRON využívá ve svých prodejnách po celém světě taky Louis Vuitton a další obchody, restaurace, hotely apod. Televizory Bang&Olufsen jsme dodávali pro Pražský 5* hotel Budha Bar.

Produkty firmy KD ELEKTRONIKA si můžete prohlédnout v showroomu Bang & Olufsen v Jáchymovské ulici 4 - Praha 1 nebo na webu společnosti.

<http://www.kd-elektronika.cz/>

